



# **PIANO DI EMERGENZA EVENTI CALAMITOSI**

**“UNITA’ DI CRISI”**

**COMUNE DI PESCOSOLIDO  
(Provincia di Frosinone)**

Il Piano contiene le informazioni necessarie e le modalità con cui la struttura comunale di protezione civile garantisce gli indirizzi operativi per prevedere, prevenire e fronteggiare eventuali situazioni di emergenza connesse ad eventi calamitosi.

## 1. FUNZIONALITA' DEL SISTEMA DI ALLERTAMENTO LOCALE CON REPERIBILITA' H24

A) i collegamenti telefonici e fax, e-mail, sia con la **Regione** che con la **Prefettura – UTG**, per la ricezione e la tempestiva presa in visione dei bollettini/avvisi di allertamento

<b>Ubicazione Sede Operativa</b>	<b>Telefono</b>	<b>fax</b>	<b>E-mail</b>
VIA UMBERTO I°39 - 03030 PESCOSOLIDO	0776/886020	0776/886223	comune@comune.pescosolido.fr.it
	335.1499133		sindaco@comune.pescosolido.fr.it
			utc@comune.pescosolido.fr.it

## 2. STRUTTURA DI COORDINAMENTO LOCALE - REPERIBILITA' H 24

### A) Attivazione del Presidio Territoriale

Prevede un sistema di vigilanza sul territorio per garantire le attività di ricognizione e di sopralluogo delle aree esposte a rischio, soprattutto molto elevato in grado di comunicare in tempo reale le eventuali criticità per consentire l'adozione delle conseguenti misure di salvaguardia.

Il Presidio Territoriale è composto da squadre miste, personale dei propri uffici comunali, del volontariato locale ed eventualmente delle diverse strutture operative presenti sul territorio.

B) Il **sistema di reperibilità h 24** all'interno della struttura comunale dovrà rispondere alle seguenti caratteristiche:

- Ridondanza dei contatti
- Possibilità per i reperibili di assumere alcune decisioni atte all'attivazione del sistema di protezione civile

### C) Attivazione del Presidio Operativo

Il sindaco si avvale, già a partire dalle prime fasi di allertamento, di un **Presidio operativo** **organizzato nell'ambito della stessa struttura comunale** composto dal referente della struttura tecnica di valutazione e pianificazione, che fornisca al Sindaco le informazioni necessarie in merito all'evolversi dell'evento in atto o previsto e mantenga i contatti con le diverse amministrazioni ed enti interessati.

Il presidio operativo:

- **garantisce** il rapporto costante con Regione, Provincia e Prefettura -UTG
- **attiva** la funzione tecnica di valutazione e pianificazione
- è dotato di un **fax, un telefono e un computer**



### 3. AREE DI PROTEZIONE CIVILE

Per ciò che concerne le **aree di protezione civile** sono state individuate aree di protezione civile distinguendole in **aree di attesa, aree di accoglienza ed aree di ammassamento soccorsi**.

#### AREA LOGISTICA E VIA D'ACCESSO

Area dove impiantare le strutture logistiche e di coordinamento.

Area Logistica	Ubicazione	Coordinate	Superficie	Viabilità	Tipologia di servizi	Disponibilità	
						SI	NO
Campo sportivo Chiarenzo	Via Chiarenzo		5000 mq	Strada Provinciale per Pescosolido		SI	NO
					Acqua potabile	X	
					Elettricità	X	
					Gas		X
					Smaltimento acque reflue	X	
					Collegamento telefonico		X

#### ELIPORTO PROVVISORIO

Area individuata per l'atterraggio di elicotteri.

Area Logistica	Ubicazione	Coordinate	Superficie
Località Prato	Località Prato		5 HA

#### AREE DI ATTESA DELLA POPOLAZIONE

Luoghi di **prima accoglienza** per la popolazione immediatamente dopo l'evento calamitoso o successivamente alla segnalazione della fase di preallarme. In tale aree la popolazione riceverà le prime informazioni sull'evento e i primi generi di conforto in attesa di essere sistemata in strutture di accoglienza adeguate.

Segnalati **in verde sulla cartografia** e indicati con **segnaletica adeguata sul territorio**.

Area di attesa	Ubicazione	Ricettività
Campo sportivo Comunale Aspro	Località "Aspro"	Sup.= 6000 mq Capacità = 500 unità
Impianto sportivo Forcella	Via Forcella	Sup. = 2000 mq Capacità = 400 unità
Madonna Delle Salette	Loc. Valpara (Villa Tronconi)	Sup. = 5Ha Capacità = 2500 unità
Largo Padre Pio – Cimitero	Via Portella	Sup. = 500 mq Capacità = 100 unità
Piazzale scuola Catenaro	Via Umberto I°	Sup. = 750 mq Capacità = 150 unità

### AREE / STRUTTURE DI ACCOGLIENZA DELLA POPOLAZIONE

Luoghi in grado di **accogliere ed assistere** la popolazione allontanata dalle proprie abitazioni.

**Tipologia** delle aree:

- tendopoli
- insediamenti abitativi di emergenza (casette prefabbricate)

Elenco Aree di Accoglienza	Ubicazione	Coordinate	Ricettività
Scuola elementare G.Catenaro	Via Umberto I		Tendopoli: 50 unità
Prato di Pescosolido	Zona Prato		Tendopoli >>Capacità: 1000 unità
Campo sportivo Aspro	Loc. Aspro		Tendopoli: Capacità: 750 unità
Campo sportivo Forcella	Loc. Forcella		Tendopoli: Capacità: 100 unità
Madonna Delle Salette (Tronconi)	Loc. Valpara		Tendopoli: Capacità >> 1000 unità

Area di Accoglienza	Tipologia di sottoservizi	Disponibilità	
		SI	NO
<b>Piazzale scuola elementare G. Catenaro</b>	Acqua potabile	X	
	Elettricità	X	
	Gas	X	
	Smaltimento acque reflue	X	
	Collegamento telefonico	X	

Area di Accoglienza	Tipologia di sottoservizi	Disponibilità	
		SI	NO
Prato di Pescosolido	Acqua potabile	Cisterne	X
	Elettricità	Gruppo	X
	Gas		X
	Smaltimento acque reflue		X
	Collegamento telefonico		X

Area di Accoglienza	Tipologia di sottoservizi	Disponibilità	
		SI	NO
Campo sportivo Aspro	Acqua potabile	X	
	Elettricità	X	
	Gas		X
	Smaltimento acque reflue	X	
	Collegamento telefonico		X

Area di Accoglienza	Tipologia di sottoservizi	Disponibilità	
		SI	NO
Campo sportivo Forcella	Acqua potabile	X	
	Elettricità	X	
	Gas	X	
	Smaltimento acque reflue	X	
	Collegamento telefonico		

Area di Accoglienza	Tipologia di sottoservizi	Disponibilità	
		SI	NO
Madonna delle Salette	Acqua potabile	X	
	Elettricità	X	
	Gas		X
	Smaltimento acque reflue	X	
	Collegamento telefonico		X

#### 4. SISTEMI DI ALLARME

Per garantire l'immediata attivazione dell'allarme verso la popolazione in caso di pericolo e dell'avvio della procedura di evacuazione ci si è dotati di **dispositivi locali di allarme** (sirene, altoparlanti montati su autovetture, altri sistemi acustici).

<b>Comune</b>	<b>Referente</b>	<b>telefono</b>	<b>Modalità di allertamento alla popolazione</b>
Polizia Municipale Pescosolido	SOVR. P. MUNICIPALE Perruzza Gerardo	335.8037739	Sirene, altoparlanti montati su autovettura, altri sistemi acustici
	SOVR. P. MUNICIPALE Cianfarani Nicola	340.6278107	
	SOVR. P. MUNICIPALE Caroselli Paolo	333.5315646	

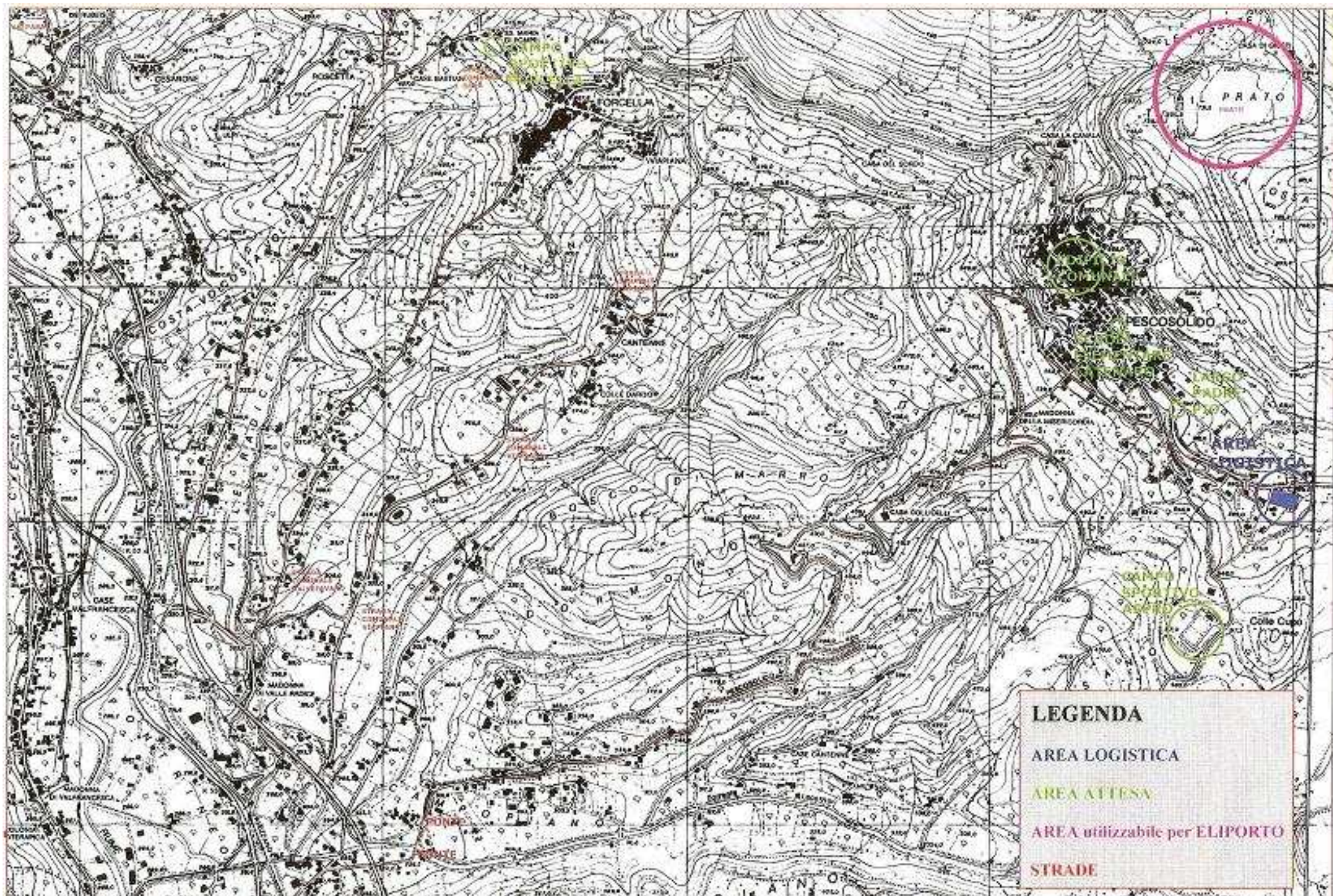

**LEGENDA**  
AREA LOGISTICA  
AREA ATTESA  
AREA utilizzabile per ELIPORTO  
STRADE

## SE ARRIVA IL TERREMOTO ...



**Cerca riparo** all'interno di una porta in un muro portante o sotto una trave. Se rimani al centro della stanza potresti essere ferito dalla caduta di vetri, intonaco o altri oggetti.



**Non precipitarti fuori** per le scale: sono la parte più debole dell'edificio. Non usare l'ascensore: si può bloccare. In strada potresti essere colpito da vasi, tegole ed altri materiali che cadono.



**Chiudi gli interruttori** generali del gas e della corrente elettrica, alla fine della scossa, per evitare possibili incendi.



**Esci alla fine della scossa.** Indossa le scarpe: in strada potresti ferirti con vetri rotti. Raggiungi uno spazio aperto, lontano dagli edifici e dalle linee elettriche.



**Non bloccare le strade.** Servono per i mezzi di soccorso. Usa l'automobile solo in caso di assoluta necessità.